臺灣日日新報　夕刊　二月四日

英領ボルネオの要衝 タワオを完全に占領
邦人五百餘名を救出

【東京發同盟至急報】大本營發表（四日午後零時三十分）
帝國陸軍部隊は一月二十四日北部英領ボルネオの要衝タワオを完全に占領し邦人五百八十七名を救出せり

邦人の勢力圏タワオ

【〇〇前線基地三日發同盟】我が陸軍部隊は去る一月二十四日英領ボルネオ東岸のタワオ（タラカン北方約百粁）に敵前上陸を敢行し之を占領した、タワオは大正初年から邦人が多數住みゴム、椰子、マニラ麻の栽培及び水産業に從事して居り外人からジャパニーズ・セツツルメント（日本植民地）の別名で呼ばれてゐた

邦人企業確乎たる地盤

【東京發同盟】我軍が去る一月二十四日占領せるタワオは比島ミンダナオのダバオと共に邦人の開拓に成る所で…

占領されたタワオ　英領ボルネオ東海岸の良港

タワオは海岸に沿つて人口二千位の町があり之れを中心に一萬二、三千位の原住民を主とする住民が農業を營んで居り、邦人はこの附近に約千二百名、日産農林がゴムとマニラ麻、タワオエステート會社が椰子、ボルネオ水産會社が水産業をやつて居り…

新嘉坡總攻擊と バタアン半島攻略戰
默々と放膽堅實に進む

【東京發同盟】大本營陸軍報道部長田中大佐は目前に迫つたシンガポール總攻擊並に比島バタアン半島の攻略戰について…

民安全地帶へ避難

【ジョホールバール四日發同盟】シンガポール攻擊を前に…避難中である

米を炊いて皇軍を歡迎するビルマ人
モールメイン突入 神速十一日の強行軍

【モールメイン三日發同盟】…

死物狂ひ

敵に猛射

モールメインに早くも平和の光

トングー飛行場と蘭貢を陸鷲空襲
トングー敵五機を爆碎

【〇〇基地四日發同盟】…

貴族院本會議

【東京發同盟】四日の貴族院本會議は…

貴族院豫算總會

總豫算案は十六日 貴族院を通過成立
貴院豫算總會開かる

比島臨時政府の指導官、輔佐官任命

【マニラ三日發同盟】…

マニラの不逞分子 一掃へ斷乎處置
防衛司令官布告を發す

【マニラ四日發同盟】…

邦人漁夫を米強制移轉

【ベルリン三日發同盟】…

對蔣五億弗新借款 米下院委員會可決

【リスボン三日發同盟】…

約束で釣る米英
援蔣借款供與案
提供能力も輸送も問題外

【ストックホルム三日發同盟】…

新嘉坡の爆擊熾烈
英東亞軍司令部公表

【リスボン三日發同盟】…

セレーター石油庫 我猛爆に盛に炎上

【ジョホールバール三日發同盟】…

米陸軍の大擴張案
來年度には正規軍四百萬

米國單獨艦隊は兩洋の守備至難
ノックス弱音を吐く

【ブエノスアイレス三日發同盟】…

米英の援助を濠前首相要請

【ベルン（スイス）三日發同盟】…

地方制度改革 既に成案
內務次官答辯

【東京發同盟】…

人事

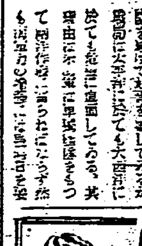
液体調味料
味のホン
製造元 東京・日本橋

なるす勤欠 なく引ぜか
國民皆労のとき…
ハリバ

歯質を傷めぬ優良品質
今こそ強固なる肉體と旺盛なる意志の力が絶對必要！
ライオン歯磨 朝晩の使用は健康の一要諦
ライオン歯磨

ヂルモライツ

錠 フルチン 排毒と順血に
子寶のほしい方は是非一讀
珍らしい多産型の話
合計で三十六人の子寶
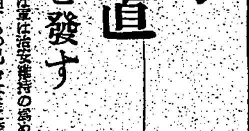
どうしたら丈夫で良い子が出來るか…
無代進呈

全島の志願者一丸に
强力推進團體結成
南方への戰士も養成

南方

檢討

企業

ラジオ常會を機に
"志願兵の夕べ"放送
奉公班を通じ趣旨徹底

來る八日は一億國民の大詔奉戴日――

一、國民儀禮（宮城遙拜）
二、詔書奉讀
三、志願兵制度に關する講話
四、志願兵の夕

新竹州 志願者六百餘名

【新竹電話】新竹市の志願兵受付は四日迄に…

合格するまでは
何度でも志願する

基隆市議から志願

米穀配給組合下の
適格青年全員志願

興亞の礎弔ふ
臺北市葬
十四日新公園で

婦人の責務は重大
皇國の隆盛は『母の力』による
伊藤海軍武官全島に放送

伊藤 臺北在勤海軍武官は…

炎熱

軍隊

愛兒

將兵

東亞

志願者の母に
感激を聽く ③

自分の伜とは言へ
身體は御國のもの

怒濤

日本

願書

息子の熱意に刺戟され
娘も看護助手志願

雄々

南進

手續上不備が多い
臺北憲兵分隊 志願者の注意要望

戸口係は天手古舞

四名志願

八千噸級英船
盤谷沖で擊沈

驛員が血書志願

シンガポール陷落祝賀諸行事は
入城式當日實施
提燈行列、花火等は取止め

"適格青年層に告ぐ"
臺北州・志願兵制度の正しき理解期す

皇恩に感激

全島

異國に育った身で
敢然看護助手志願
洋裁勉學の身を振切り

父母

制服の乙女も志願

志願者全部を集め
學力常識豫備考査

休日の大詔奉戴日
『承詔必謹』の精神徹せよ

大詔

國旗

長生炭礦に海水進入

原因は海底の陷沒から

比律賓展覧會
八日から三日間
博物館で開催

南方經濟研究
巡回講演會

創業明治四十年
日本ペイント
大阪 東京 奉天 台北

日東印カーボン紙

三國志
（赤壁の卷）
吉川英治 作
矢野橋村 畫
(694)

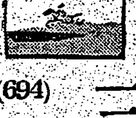

鳳雛・巢を出づ（四）

ヤマトタイムレコーダー
ヤマトタイムスタンプ
株式會社 縣口計器製作所

女性
卵胞ホルモン作用の強力
にして而も緩和・持續的
なる新エステル型合成劑
オイベスチン錠
オイベスチン錠は合成卵胞ホルモン製劑が、屢々一過的強力に過ぎ、嘔氣胃障害等の副作用多きに鑑み製出せられたる本邦唯一の新化學的構造（エステル型）を有する特殊合成劑にして左記諸症に賞用せらる。
●適應症　女子生理の不調・不姙・乳汁分泌不足・更年期障害……即ち頭痛・腰痛・倦怠・耳鳴・下腹痛・四肢冷感等……
【包裝】一〇〇錠（三圓）　三〇〇錠（八圓）
製造發賣元 株式會社 武田長兵衞商店 大阪市東區道修町
武田新發賣

情報局推薦歌　東日・大每募集
大東亞決戰の歌
海軍軍樂隊曲
波岡・柴田・中村・大谷
▼擊て！米英 栗田飽雄
▼アジヤの力 波岡・柴田・中村
▼荒鷲の歌 藤山一郎
▼太平洋行進曲
▼國民進軍歌
ビクター

Columbia
鑑賞音盤
初等科第一學年用
君が代行進曲
森の鍛冶屋
森の水車
小鳥屋の店
小守歌
國際急行列車
時計屋の店
うつくしき
郭公ワルツ
おもちゃの兵隊さん
聽覺訓練用レコード
初等科第一學年用
和音聽音の練習
分散和音唱
並びに和音合唱
單音抽出唱
速度感訓練
音色聽音
（第二學年用も出來）
コロムビアレコード

トウ
節電しても明るい
今までの60ワットをこの確保の40ワットに取替へても充分明るさは保てます
良質電球には日金に日工檢のマークがあります
30.40.60ワット
マツダ
トウランプ
トウランプ連鎖店にあり

臺灣日日新報
本日夕刊共六頁

南方開發の機關は既に成案近く發表
首相言明 貴族院豫算總會

東條首相けふ請願委員會出席
戰時下國民の聲を聞く

渦河地區に蠢動の敵を隨處に殲滅
何麾下の直系軍潰走

何柱國麾下に膺懲の火蓋

馬來、南洋群島方面戰鬪に名譽の戰死
小川中佐以下 海軍五將校

海軍省發表（午前十一時）

戰死者氏名

海軍中佐 小川陽一郎
同 黑川英幸
海軍少佐 水野榜之介
同 安藤泰夫

勇士略歷

海軍大尉 山本武夫

南方の新航路は將來海務院移管

國民全部徵用の建前
家族の扶助制度確立
國民徵用令の改正實施

一、徵用者の範圍擴充

二、徵用場所の範圍擴充

三、被徵用者の家族等に對する扶助

船腹の飛躍的擴充
十七年度造船計畫
寺島遞相言明

造船事務所管等戰時特例勅令公布

召集の公平化善處
田中兵務局長言明

擬裝するトーチカ逃げる敵輸送機
斷末魔のシ港を望見

衆院先議法案五十五件けふ全部議了

日銀法案外二件委員會で可決

海猟、膃肭獸獵獲に統制會社を設立

全英領ボルネオを日ならずして占領
英兵は降伏か遁走一途

送り得るものは唯同情のみ
シ港戰況、英各紙悲觀論

町內會部落會を將來制度化

軍官連絡會議

中南米の斷交は形式的の擧
伊國政府の公式見解

ゲーリング獨空相伊國を訪問
地中海、北阿に新戰雲

けふの兩院

石川鐵道部長歸任

人事

今日の府報

斯界最高峰一般化
セメント急硬防水劑
商標 液水防ニグ 登錄
製法ニ關スル專賣特許 四件
工法ニ關スル專賣特許 貳件
發賣元 邦光化學工業所

小學館の少國民雜誌
本誌は、大戰下の少國民雜誌として時局にふさはしく統合改題し、內容に一段の刷新を加へて發展的出發をいたしました。父兄母姉の御協力を切に乞ふ。
少國民の友（三年生・四年生・五年生）定價五十錢
良い子の友（一年生・二年生）定價四十五錢
幼稚園 定價五十錢
創刊・二月號發賣
小學館

實業之日本 二月一日號
大東亞經濟再檢討座談會 ―南方資源とその開發―
大東亞戰と米英の經濟實力
大東亞戰と日本の國力
大東亞建設と日本產業
戰時增稅と國民生活
國民は今後何が最も肝要か
ウェーヴェルと聯合作戰の脆弱性
米英は今後どう出る
英米東亞侵略史
世界新秩序の創造
南方株の檢討
四十錢 實業之日本社

建築新書 監修 岸田日出刀・田邊平學
精銳の著者・精撰の圖譜・練達の監修による名著
日本住宅小史 關野克
二條城 澤島英太郎
工場の建築 吉永義信・平岡正夫
國民學校 伊藤正文
岸田日出刀著 甍（いらか）
岸田日出刀著 堊（かべ）
今和次郎著 草屋根
日本建築の性格 田邊泰著
礎（いしずゑ） 岸田日出刀著
ドイツ―防空・科學・國民生活― 田邊平學著
澁谷利喜太郎 料理獻立集
相模書房

社説　大東亞海の海運と臺灣
船舶運營會に期待する所大

鮮魚介類公價完し
時價より五割の大巾引下げへ
督府で五日告示十日實施

生鮮魚介公價指定
府物價調整課長談發表

南方開發根本方針
今後決定の旨藏相言明

滯貨の癌根絶へ
貨車停留時間短縮旬間實施　局鐵輸送に萬全

廿九配給所新設
臺北南署管内金雜貨商企業合同

野菜小賣店を全廢
七百餘の移動賣店新設
臺北市内業者が配給組合を結成

南方講座
東京で十二日間

競馬犯罪防止に萬全

大成火災海上

臺灣興業信託

船腹擴充と資金
日本海運協會から陳情

臺北製糖廳操業を開始

高橋氏が臺灣河川視察

永井理事辭任

砂糖配給會社總會

ウエールス號遺品
殊勳の潛水艦長は語る

"海鷲魂"の心髓
親鷲部隊長の話を聽く

商況（四日）
株式　諸株總じて手堅し

兜町前場況

兜町後場況

東京長期後場

東京短期前場

東京短期後場

東京短期日步

東京國債前場

大阪短期前場

大阪短期後場

大阪短期日步

大阪長期後場

《北濱展望》

胃腸に　榮養に　疲勞に
錠劑　わかもと

化膿症
アルバジル錠
淋疾膀胱炎・中耳炎・蓄膿症・耳下腺炎・化膿性婦人科疾患・肺炎・化膿症一般
アルバジルは内面により直接その病原菌を克服、炎症の消退・發熱分泌物を促進せしむ！
發賣元　東京・大阪　山之内製藥商會

丹頂歯ブラシ
★耐久力3倍

クロバー
健全美の整容に――
レモンチンキ　60セン
レモンクリーム
口紅
ホホ紅　65セン

不精髯が、頭髪が伸びた、鬱しい、人に會つたら、風でも引いたかと云ふ位更に氣色が惡るくて能率は昂らん
こんな時、
早速理髪店に行く事だ、心氣一轉、仕上が丹頂チックであつたら更に結構、氣分爽快、能率増進に邁進出來ると云ふものです
朝のセエービング整髪は伊達や洒落ではありません其日の能率を左右します。
整髪に、　丹頂チック
髭剃り後に、　丹頂アフターローション
肌荒れに、　丹頂クリーム
金鶴香水株式會社

Ⓟ
あらゆる…
化膿性疾患に
淋疾　感冒・肺炎　扁桃腺炎　丹毒・中耳炎　化膿性婦人科疾患　化膿性眼科疾患
―製法特許―
最も進歩した　ズルフォンアミド劑
レギオン錠
大日本製藥株式會社

白刃振翳し一人又一人
鐵牛部隊勇士敵陣へ突入
バタアン半島攻略戰の華

敵前渡河を決行

鐵牛の群は悠々

途端に一彈を浴

軍馬にも"大和魂"
重傷の身で斷崖を登り部隊に復歸
緬甸戰線"馬と兵隊"の挿話

一寸先も見えぬ

全身數ケ所の傷

姿を投げ捨てて

軍國の遺兒靖國の杜に
大東亞戰下初の對面
三月廿八、九兩日と決定

行事日程

武勳青史に燦!
山口部隊名譽の戰死者

臺灣神社 新社殿立柱上棟式
けふ嚴かに執り行はる

岡山神社 郷社に列格

皇軍將兵慰問雑誌 募集〆切り迫る

川崎部隊長戰死詳報

丈なす草を薙倒し
彈雨の中に仁王立ち
「轟く"萬歳"に莞爾として冥默

馬來の住民は皇軍のマレー破竹の進擊に果物を持つて勇士にサービスしてゐる —マレー戰線—

看護助手志願者益々激增 新竹市

總計三千四百八十四名
志願兵志願者 臺北州下四日の受付

隊員十八名を率ゐ率先志願 新竹市・鄭義身隊長

早くも三萬に迫る
府情報課調査受付數
三日午後四時現在

臺北州	一〇、九四一名
新竹州	五、一三七名
臺中州	三、六一七名
臺南州	三、三九〇名
高雄州	三、一四三名
花蓮港廳	三一一名
臺東廳	八四〇名
澎湖廳	三六一名

兄弟四名揃つて志願
臺北市四日の受付二百六十四名

店員の志願に主人自ら激勵 新竹市に咲く美談

歸還軍夫の蹶起
郷黨青年の士氣を鼓舞す

軍人援護會臺北市分會への寄附

適格者の全員志願を申合す
大稻埕・座談會席上

乳幼兒愛育照内本

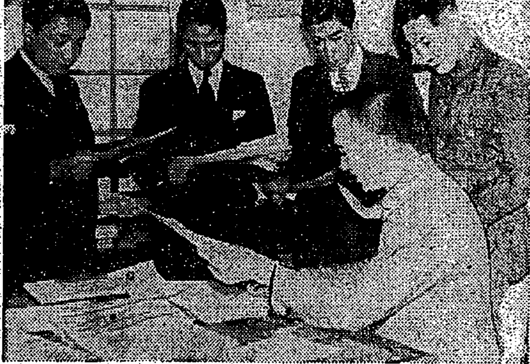

血書して志願 新竹市の業餘十九名

我こそ譽れの憲兵補
臺北憲兵分隊 四日間の受付百八十五名

熱帶植物植栽 新竹州近く實行

城南技藝指導所で洋裁科講習員募集

半煉の仁丹歯磨

南洋年鑑改務增訂

ラジオ

◇七・〇〇 ニュース(東京)
◇七・三〇 國民の誓ひ 朗詠
◇八・〇〇 ニュース(東京) 氣象
◇九・一〇 國語普及講座
◇九・三〇 戰時家庭の覺書
◇一〇・〇〇 ニュース 幼兒の時間 ウタノオケイコ
◇一〇・三〇 戰時家庭の時間
◇一一・二〇 國民學校放送
◇一一・三〇 經濟通信(東京)
◇一一・五九 正午の時報、ニュース、和洋合奏
◇一二・〇〇 朗讀
◇一二・三〇 新らしい生活の建設
◇二・〇〇 國民學校放送
◇三・〇〇 經濟市況
◇四・〇〇 ニュース 演藝
◇五・〇〇 コドモのニュース
◇五・五五 少國民の時間
◇六・〇〇 ニュース、今日の戰況
◇七・〇〇 ニュース(東京)
◇八・〇〇 時間、詩吟
◇九・〇〇 ニュース(東京)
◇一〇・〇〇 今日の戰況
◇一〇・〇〇 ニュース(臺北)

難病者を救ふ 伊賀寛靈師來る

臺灣織物株式會社 第四十三回決算公告

臺灣ゴム回收株式會社 公告

映畫と演藝 臺灣劇場 芳乃館 大世界館 國際館 第二世界館 新世界館 榮座 大和館

母シゲ儀 病氣ノ處午前三時死去致候 男 井畑優 中西哲夫 片山澄三 松井信 稻垣覺

會葬御禮 小磯哲二

檢査濟タンカン 内地送り 臺北移出青果販賣組合

扱店 永井商店 矢野商店 桐田商會 ミツホ商會

生徒募集 一、私立臺糖青年學校 一、現業員養成所 臺灣製糖株式會社

株式募集締切廣告 臺北近郊乘合自動車株式會社

馬、牛、犬、猫 畜産及競走馬ノ相談 診療 福井獸醫院

案内 媒酌 醫師 佛印 香港 廣東 乳母 女中 妻を 良 借家 貸間 店舖 アパート 大猫 電話 株 印畫 パテー 寫眞 映畫 絕讚 時計 ラジオ 國民 ピアノ のせ 運搬 梅肉 町の 新古 冷藏 刃劍 シンガー 枕 金屬 自轉車 邦文 玉突 冷凍 砂礫

各地綜合版

此の意氣で示せ興亞の底力

各地に熱誠の志願者はつゞく

嘉義郡下が第一位 【臺南】

【嘉義電話】嘉義州下各郡三日現在の志願者は二千九名に達したが依然として嘉義郡の三百三十三名が第一位で第二位は斗六郡の二百六十七名、[illegible]北門二十四、北港十五、東石四十九、新化九、[illegible]嘉義市はこれで四十九名となった。[illegible]

憲兵補志願十八名 【高雄】

【高雄電話】高雄憲兵分隊に申出た憲兵補志願者は十八名に達したとのかに年齢不足による失格者も相当あるが志願者の中には中學校卒業以上のインテリ青年も三名を數へてゐる [illegible]

高砂族四百八十名 【臺東】

【臺東電話】臺東廳下の志願者は今やその頂點に達し一月以來の總計八百四十名に上った、これは廳下人口九萬の比率からして恐らく全島第一位の成績であらうと云はれてゐる、各郡別にみると臺東郡三百十三、關山郡九十九、新港郡七十九、大武郡七十八、[illegible]四百八十五でこれは高砂族である

團體毎に愼重指導 【新竹】

【新竹電話】新竹市の志願兵志願受付は市役所の兵事係で [illegible]

市職員擧つて志願 【嘉義】

【嘉義電話】嘉義の志願兵志願は日を逐うて益々熱を加へてゐる [illegible]

累計三千百四十三 【高雄】

【高雄電話】高雄州地方課兵事係に達した三日午後六時現在に於ける州下志願兵志願者總數は去る一日以來累計三千百四十三名に達した、その内譯は次の通り

高雄市一〇、屛東市一八、岡山郡二五四、鳳山郡六六一、旗山郡二六八、屛東郡一六四、潮州郡六二五、東港郡七〇一、恆春郡四四〇

訓導六名が揃って 【宜蘭】

【宜蘭電話】 [illegible]

竹山郡下がトップ 【臺中】

【臺中電話】臺中州下の志願兵志願は日を逐うて熱を加へ [illegible]

四日現在六百餘名 【馬公】

【馬公電話】澎湖廳では志願兵の通り [illegible]

勇士の看護希ふ 【彰化】

愛國の熱情百八十六名

【彰化電話】 [illegible]

花蓮港廳下で憲兵補志願三名

【花蓮港電話】 [illegible]

至情溢る志願

宜蘭の一女性血書

【宜蘭電話】 [illegible]

父は志願兵へ娘は看護助手

新竹に昂る愛國の赤誠

【新竹電話】 [illegible]

員林郡の志願

六千名を突破か

[illegible]

"私も日本女性です"

產婆有資格者も助手志願

【高雄電話】 [illegible]

斗六警察職員

打揃つて志願

【斗六電話】 [illegible]

頭圍の一番乘

【頭圍電話】 [illegible]

勇士の看護を

東港で熱誠志願

【東港電話】 [illegible]

ペン執る手に銃

社頭信組の職員

[illegible]

羅東から四名

【羅東電話】 [illegible]

お役に立って仕合せ

故小林上等兵未亡人談

【宜蘭電話】大東亞戰争に赫々たる武勲を建て [illegible]

指名式の日割

[illegible]

官民一致協力奉公運動突進

皇奉花蓮港支部役員會

【花蓮港電話】皇奉花蓮港支部 [illegible]

一生のお願ひです

會文部の純情乙女部隊助手志願

[illegible]

臺中警察射撃大會

[illegible]

東石郡部落振興會長錬成會

[illegible]

高雄の金屬回收運動

けふから月末まで實施

【高雄電話】 [illegible]

郡守が先立ちで

皇奉員林分會正條密植競技會

[illegible]

嘉義市新豫算

新規事業內容

【嘉義電話】昭和十七年度嘉義市豫算 [illegible]

奉公醫師團

員林分團結團式

[illegible]

高雄競馬開催

三月四日から

【高雄電話】 [illegible]

國語講習所

研究發表會

[illegible]

赤誠の獻金

軍司令部

△國防獻金 [illegible]

△恤兵獻金 [illegible]

海軍武官府

△國防獻金 [illegible]

△恤兵獻金 [illegible]

△獻品 [illegible]

小高高雄市長白衣勇士慰問

【高雄電話】 [illegible]

員林の婦人室傳班長講習會

[illegible]

非常呼集實施

臺南少年團錬成

第三日

【臺南電話】 [illegible]

近頃嬉しい話

軍國坊や獻金

お子達ひを貯めて

【宜蘭】 [illegible]

宜蘭國民學校三年 小池貞夫

感謝記念貯金

復興の傍ら市民の美擧

【嘉義】 [illegible]

藥莢回收運動

一山の青年が一役買って

【新竹】 [illegible]

胃腸を強化‥

…し食物を完全榮養化するには、Bが必要で、その補給にエビオス錠が好適です

エビオス錠

大日本麥酒株式會社製品

毛はえ藥 フミナイン

博士創製の毛生え藥

東京藥院

五日 大公開 々堂

君と僕

文部省推薦

全映畫界未曾有の全日本配役!!

昂奮と戰慄の二時間二十分

中原作戰 全軍實戰記錄

航空基地 全八卷

陸軍省報道部後援 內務省推奬 大每・東日製作

松竹直營臺灣劇

丈夫に育つ

毎日二球

理研ビタミン

婦人美寶散

文一生の衛生寶典

女だけの病

菊判百頁圖入美本 無代進呈

ライカマン ペン

新世界の最高推奬品

海員養成所生徒募集

日本海員掖濟會横濱普通海員養成所

戰は長期戰!

丹頂チック

家庭藥は生活の必需品です

國產の家庭藥

アースタム

備へあれば肌アレなし

マスタークリーム

公定價格品

活力 增強・疲勞恢復

ホルモン